

PLANTA  
esc. 1:100

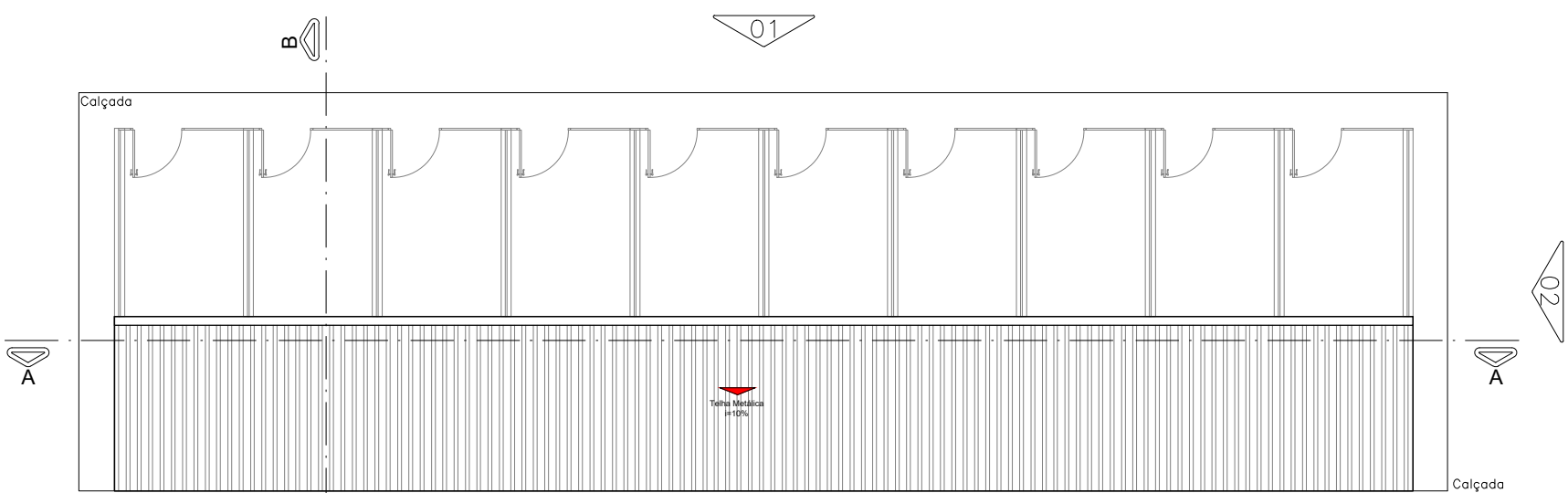

PLANTA COBERTURA  
esc. 1:100

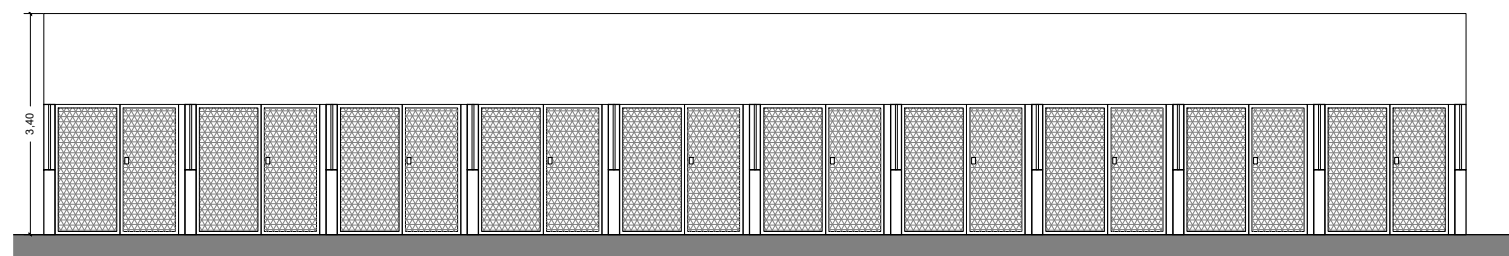

FACHADA 01  
esc. 1:100

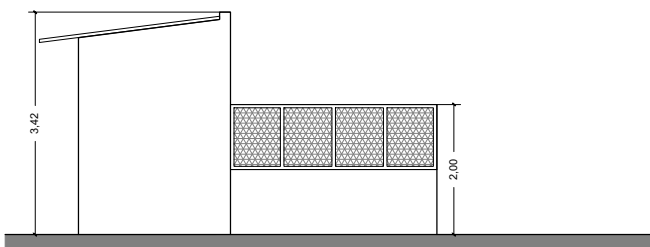

FACHADA 02  
esc. 1:100

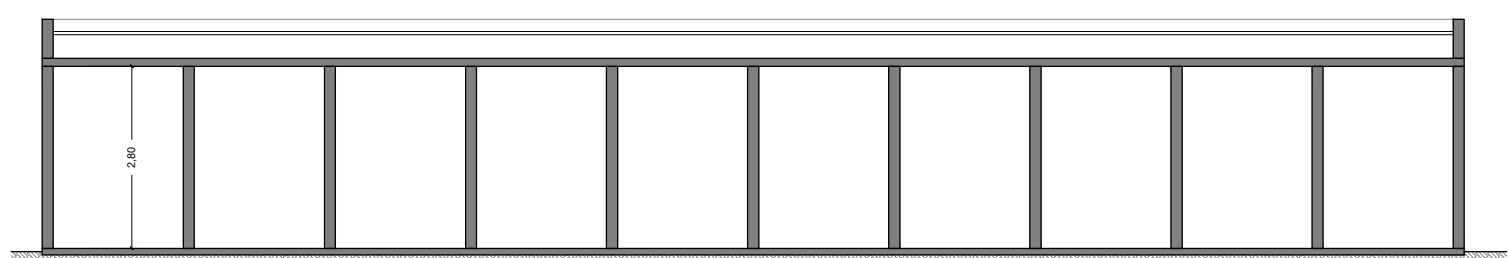

CORTE AA  
esc. 1:100

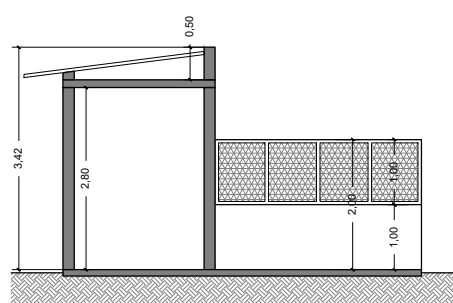

CORTE BB  
esc. 1:100

QUADRO JANELAS - CANIL SEDE E BAIAS				
ID.	QNT.	DIMENSÃO (m)	ALTURA PEITORIL (m)	DESCRIÇÃO
JA 01	04	1,55x0,80	2,00	Janela de alumínio preto, vidro laminado, abertura tipo maxim-ar, 2 módulos simétricos
JA 02	03	1,55x1,00	1,15	Janela de alumínio preto, vidro laminado, abertura tipo maxim-ar, 2 módulos simétricos
JA 03	02	2,30x1,00	1,15	Janela de alumínio preto, vidro laminado, abertura tipo maxim-ar, 3 módulos simétricos

QUADRO PORTA E PORTÃO - CANIL SEDE E BAIAS			
ID.	QNT.	DIMENSÃO FOLHA (m)	DESCRIÇÃO
PO 01	05	0,82x2,10	Porta de madeira, 1 folha, abertura de giro, acabamento em pintura cor branca
PO 02	04	0,82x2,10	Porta de alumínio, tipo veneziana, 1 folha, abertura de giro, acabamento em pintura cor preto
PO 03	01	1,00x2,15	Porta de alumínio, com vidro laminado, 2 folhas, abertura de correr, acabamento em pintura cor preto
PO 04	10	0,90x2,00	Portão metálico com tela soldada galvanizada, 1 folha, abertura de giro, acabamento em pintura cor preto

LEGENDA ACABAMENTOS	
<input type="checkbox"/> PISO	
01. Porcelanato 60x60cm	
02. Concreto polido	
03. Intertravado de concreto retangular	
04. Piso grama concregrama	
05. Grama	
<input type="checkbox"/> PAREDE	
01. Tinta acrílica lavável	
02. Revestimento cerâmico 30x60 cm, cor branca, acabamento acetinado, instalado nas áreas indicadas	
<input type="checkbox"/> TETO	
01. Tinta acrílica sobre laje, cor branca	
02. Tinta acrílica sobre forro de gesso acartonado, cor branca	

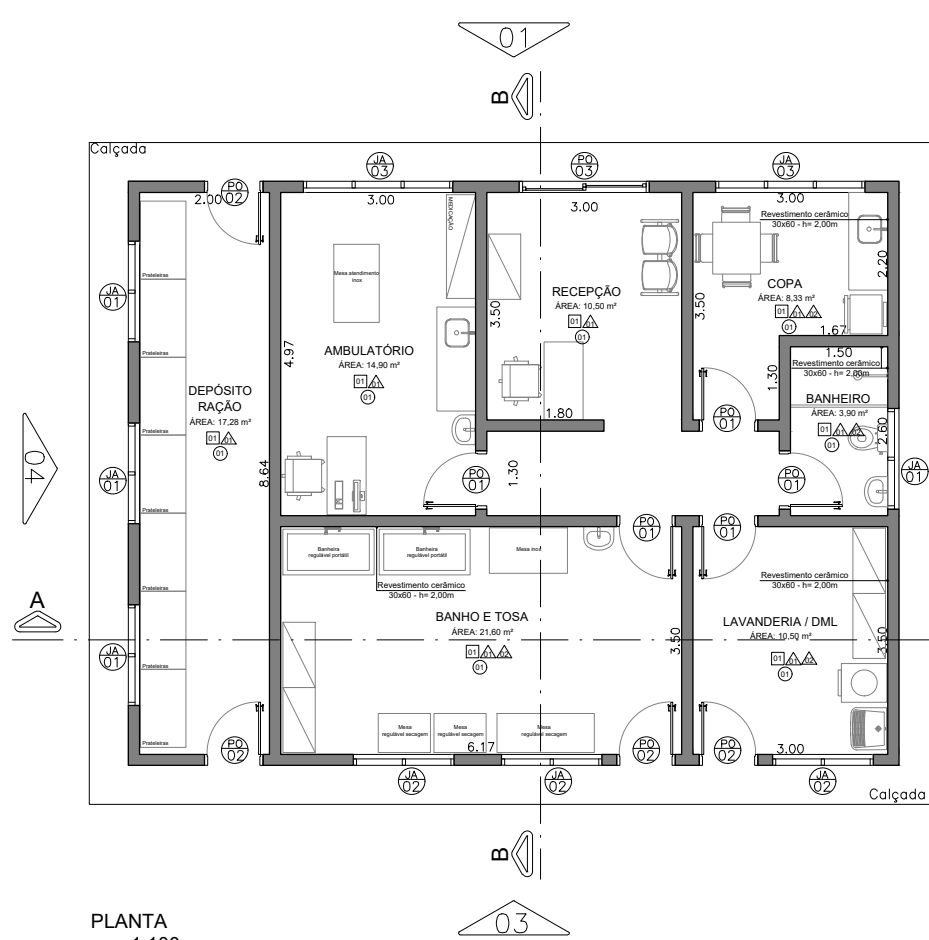
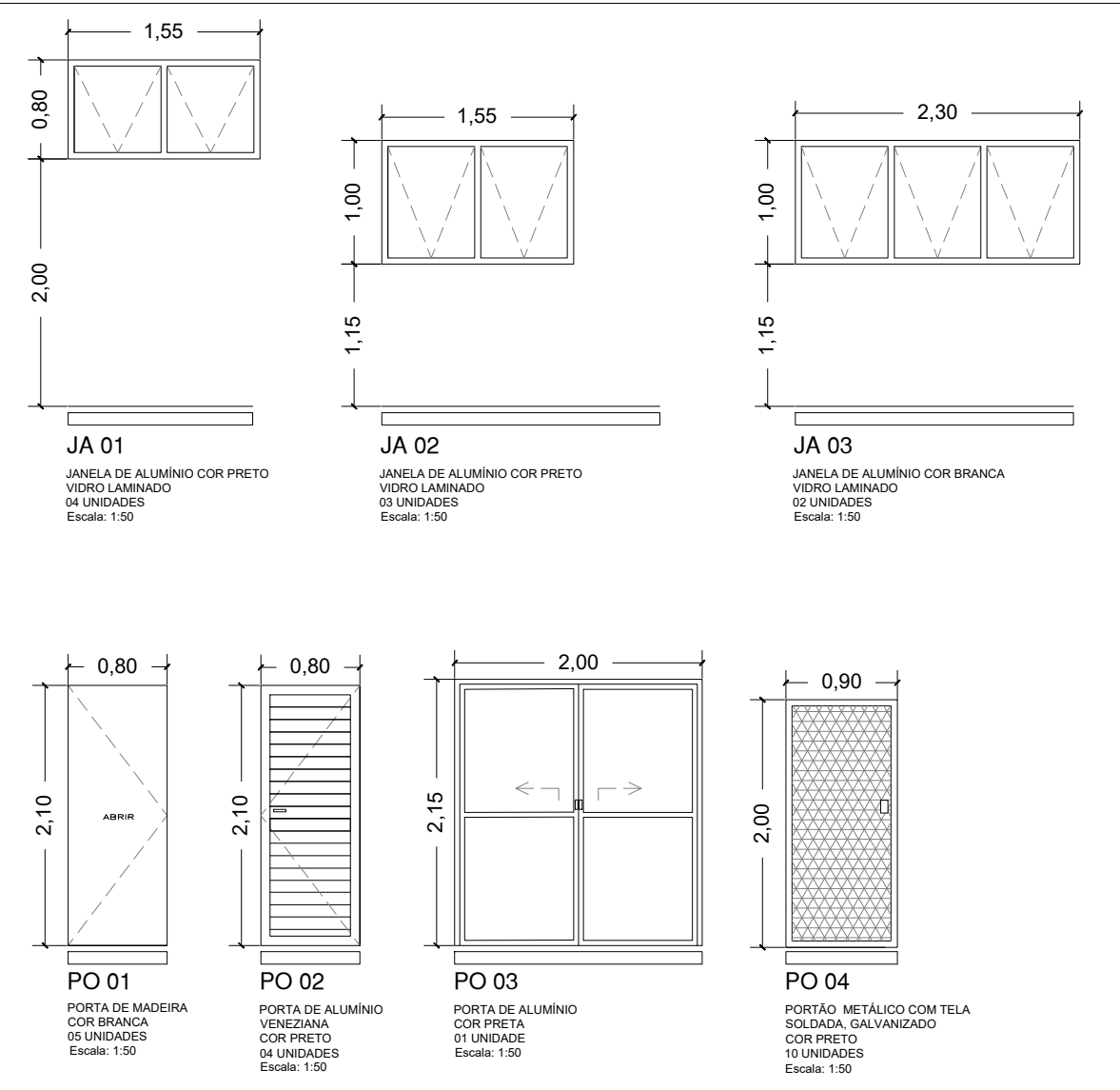

PLANTA  
esc. 1:100

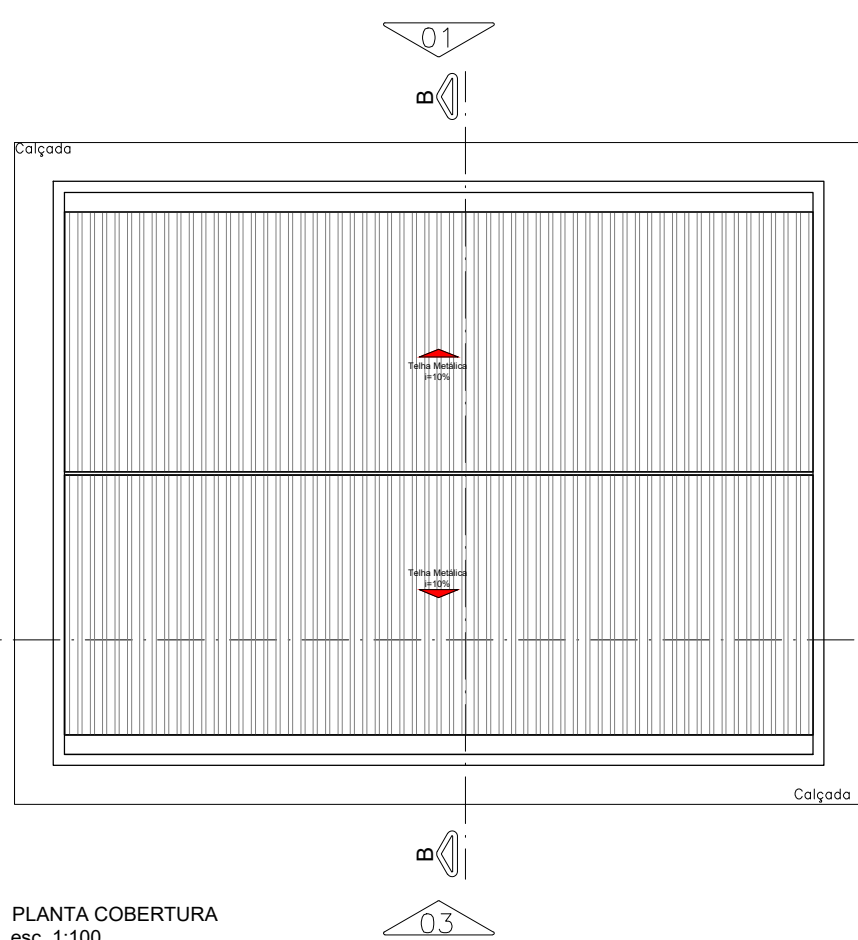

PLANTA COBERTURA  
esc. 1:100

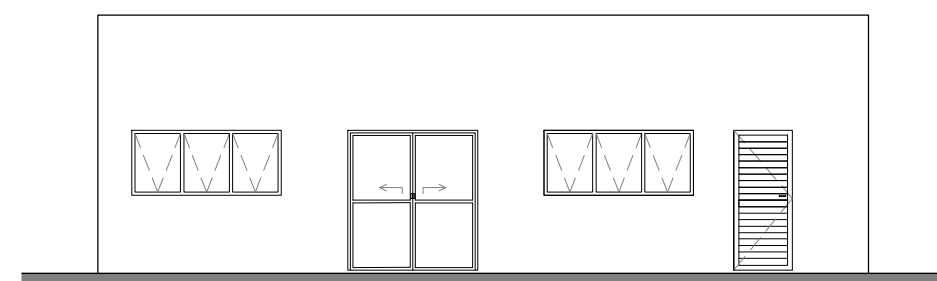

FACHADA 01  
esc. 1:100

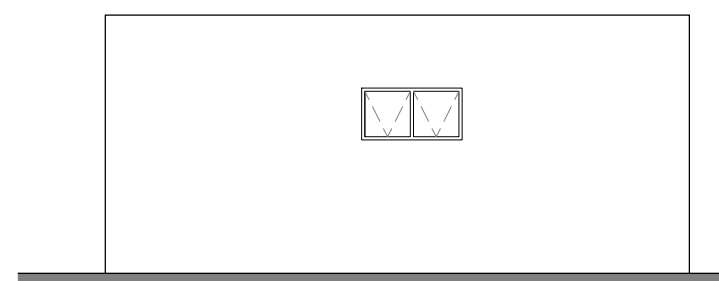

FACHADA 02  
esc. 1:100

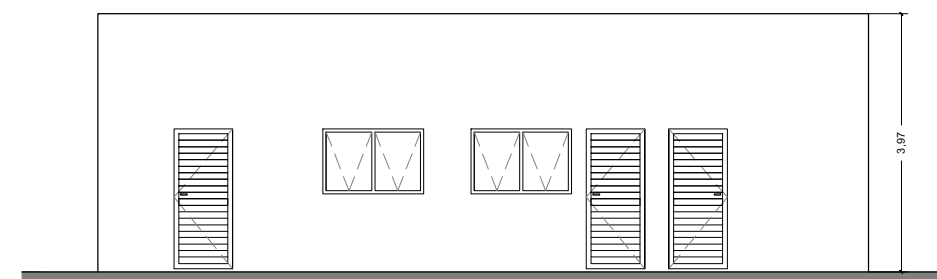

FACHADA 03  
esc. 1:100

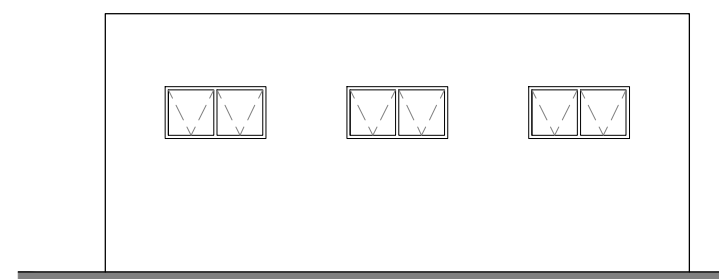

FACHADA 04  
esc. 1:100

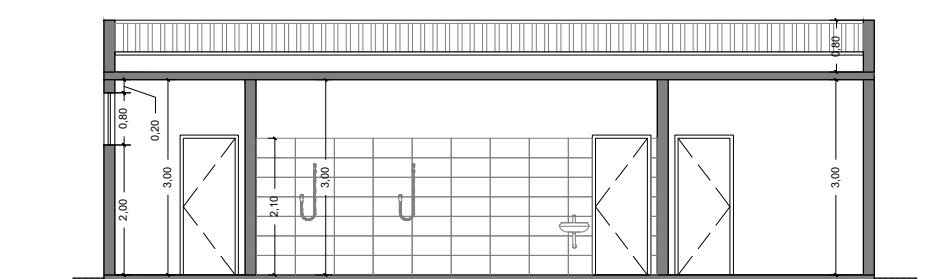

CORTE AA  
esc. 1:100

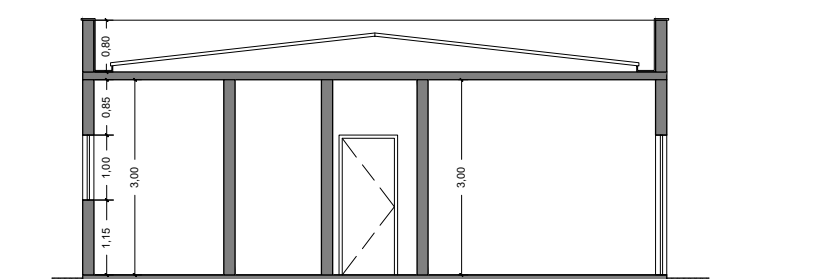

CORTE BB  
esc. 1:100

QUADRO DE ÁREAS		PROJETO	
TERRENO	3.376,48 m²	CONSTRUÇÃO SEDE GUARDA MUNICIPAL E CANIL	
SEDE GUARDA		ASSUNTO	
PAVIMENTO TERREO		Canil e Baías - Projeto Arquitetônico - Plantas, Corte, Elevações e Detalhes	
EDIFICAÇÃO	425,96 m²	ENDEREÇO DA OBRA	
MARQUISE	13,92 m²	Av. Domingos José Delgado - Quadra B - Lote A13 - Eco Park Empresarial	
TOTAL TERREO	439,88 m²	PROPRIETÁRIO (s)	
PAVIMENTO SUPERIOR	412,85 m²	Prefeitura de Itupeva	
TOTAL SUPERIOR	412,85 m²	SECRETARIA RESPONSÁVEL PELO PROJETO	
TOTAL SEDE DA GUARDA	852,73 m²	Secretaria de Obras, Planejamento e Mobilidade Urbana	
CANIL		RESPONSÁVEL TÉCNICO	
SEDE	106,41 m²	CREA/SP	
BAIAS	51,17 m²	Eng. Joyce Modesto Aderaldo	
TOTAL CANIL	157,58 m²	RESPONSÁVEL PELO DESENHO	
TOTAL SEDE DA GUARDA E CANIL	1.010,31 m²	Arq. Debora Del Gelmo e Arq. Alex Santiago	
DATA		VERSÃO	
Julho/2025		Indicada	
		FOLHA	
		5/5	

